

PIANO SECONDO

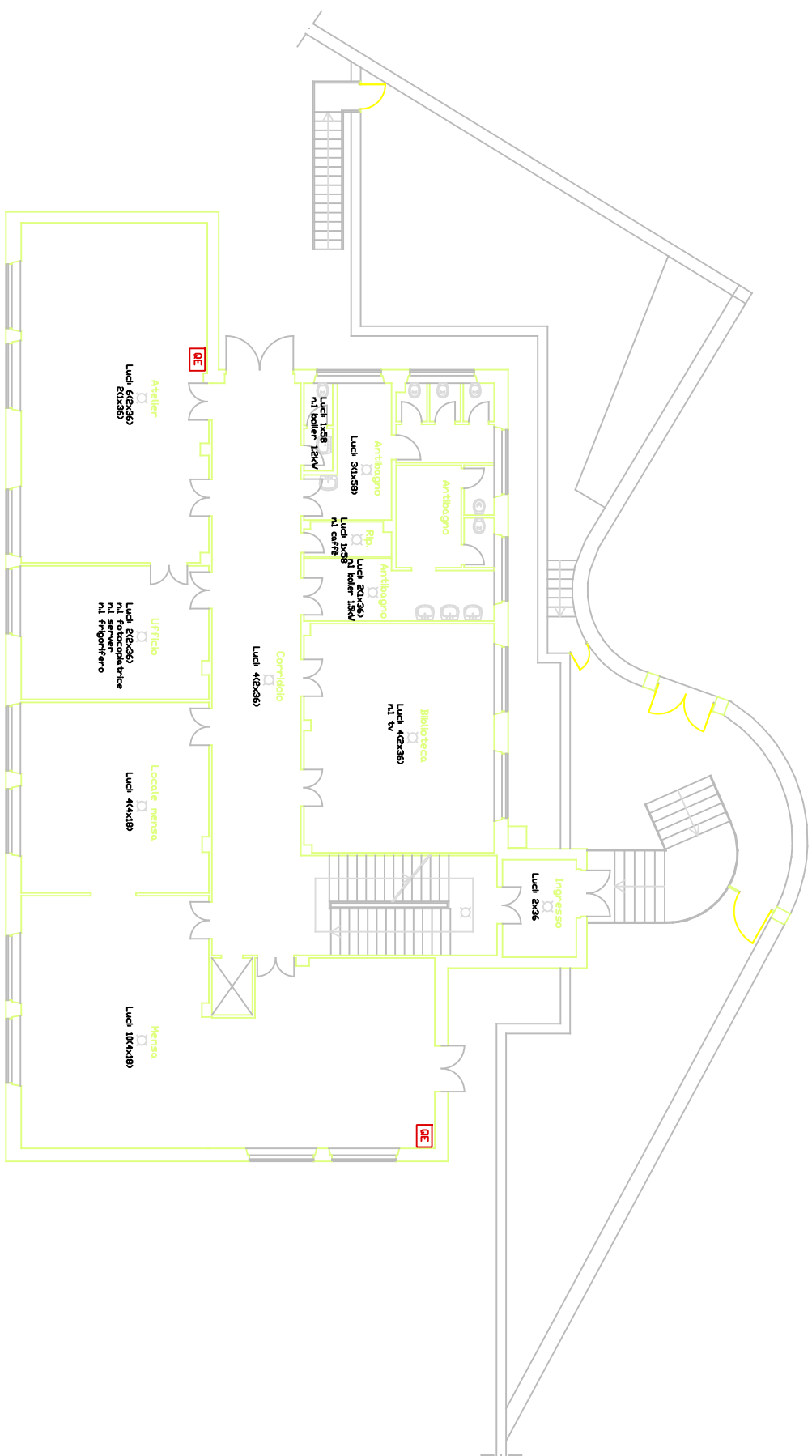

PIANO TERZO

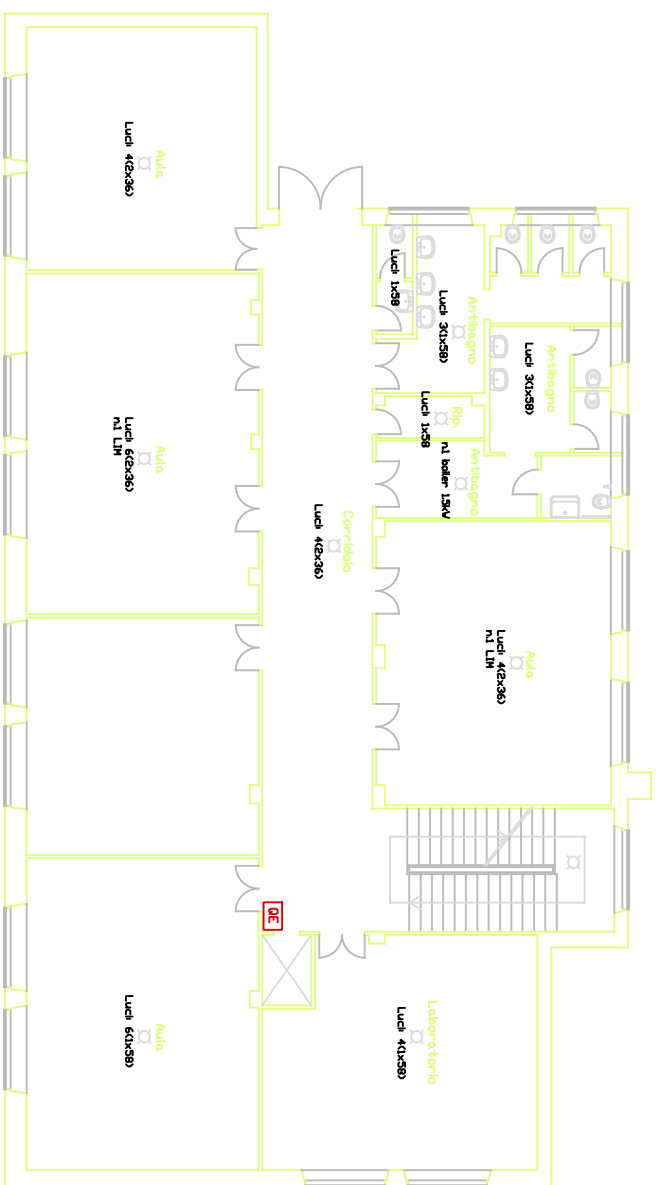

SERVIZIO DI AUDIT E DIAGNOSI ENERGETICHE RELATIVE AGLI EDIFICI SCOLASTICI DI PROPRIETA' DEL COMUNE DI GENOVA

LOTTO 8

Committente
COMUNE DI
GENOVA

ATI



Mandataria

E195 - Scuola elementare "Brignole Sale"
Scuola dell'infanzia "Albaro"

ALLEGATO B

Z. IMPIANTO ELETTRICO - PIANO SECONDO_PIANO TERZO
scala 1:200